

# BOLETIN DE FOCOS DE CALOR

## FOCOS DE CALOR POR MUNICIPIO DEL DEPARTAMENTO DE PANDO AÑO 2010 DEL 29 AL 30 DE SEPTIEMBRE

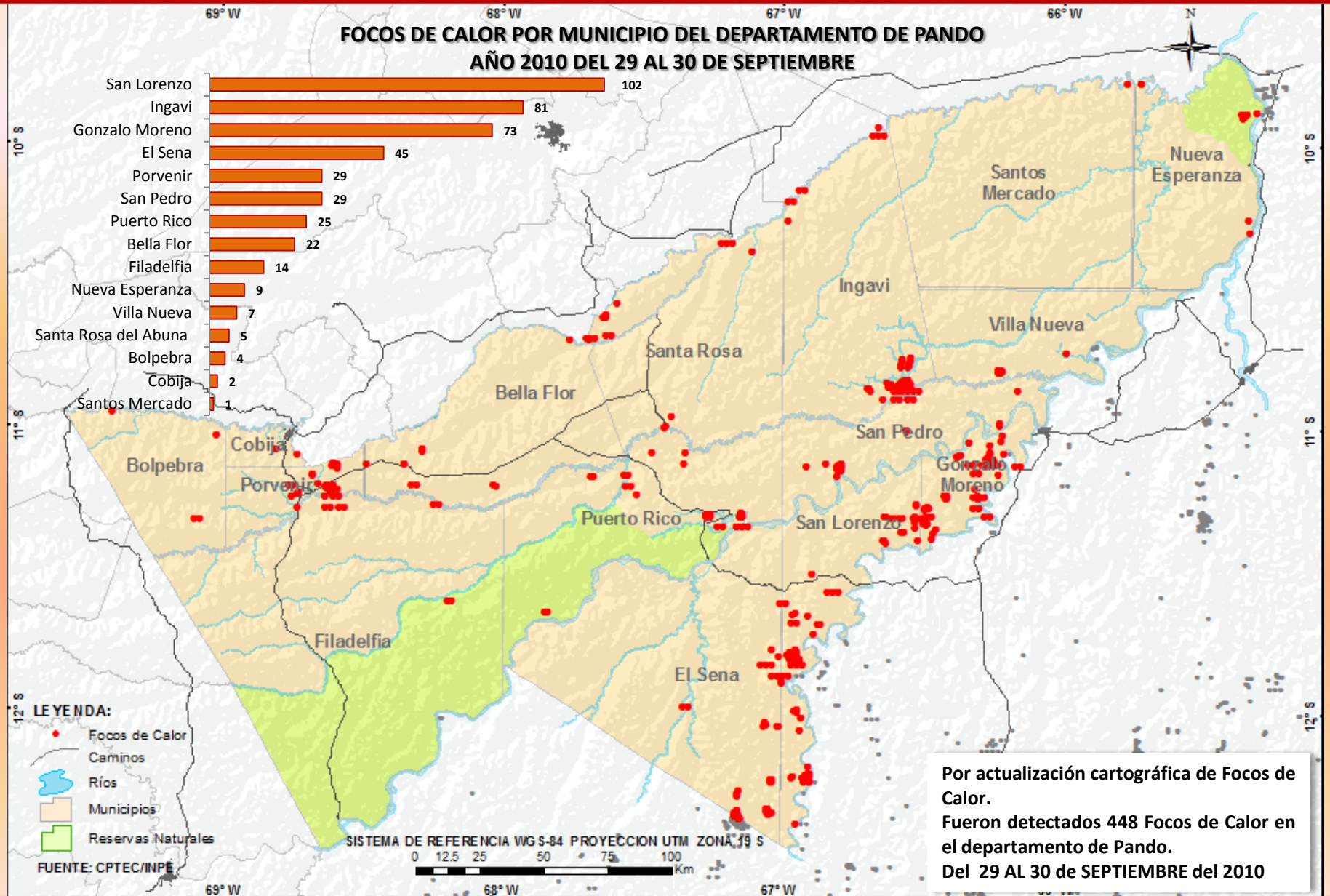

Por actualización cartográfica de Focos de Calor.  
Fueron detectados 448 Focos de Calor en el departamento de Pando.  
Del 29 AL 30 de SEPTIEMBRE del 2010

# BOLETIN DE FOCOS DE CALOR

## OTROS DATOS IMPORTANTES PARA LA REGIÓN

DISTRIBUCIÓN DE FOCOS DE CALOR DEL DEPARTAMENTO CON IMAGEN MODIS DE FECHA 30-SEP-2010

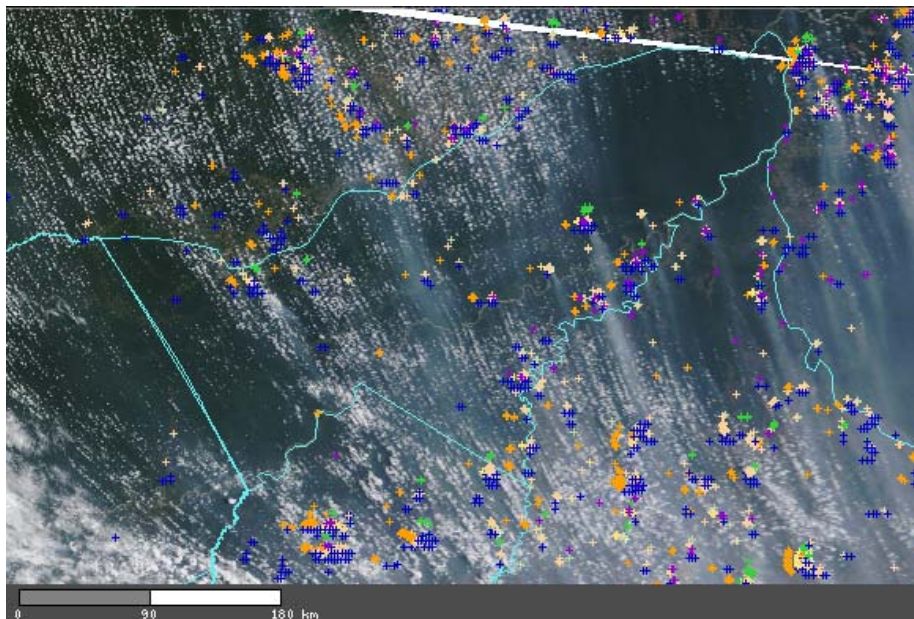

Para hoy 30-SEP-2010 existen 448 focos de calor en el departamento de Pando.

### MAS INFORMACIÓN:

Incremento significativo de focos de calor en el departamento, distribuidos en toda su extensión, alta incidencia en los municipios próximos al departamento de Beni. También se identifican focos de calor en las Reservas Manuripi y Bruno Racua.

Riesgo de fuego –crítico para toda la Región. Las predicciones indican leves vientos en los próximos días y probabilidad de lluvias. Persiste el peligro de incendios no controlados.

FUENTES: CPTEC/INPE; Foster Brown (fbrown@uol.com.br)

DISTRIBUCIÓN DEL MONÓXIDO DE CARBONO EN LA REGIÓN DE FECHA 30-SEP-2010

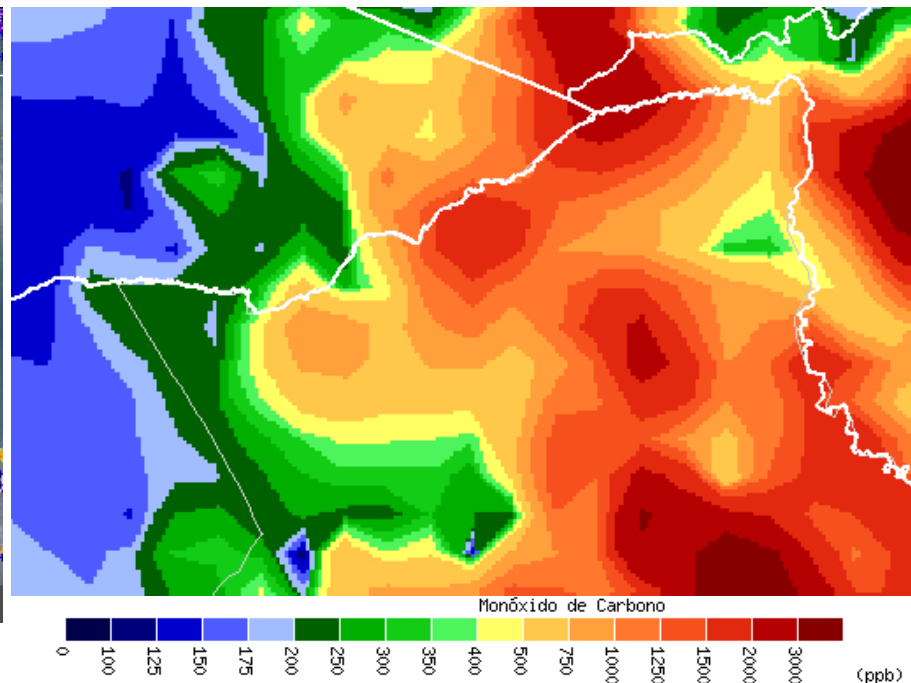

Incremento de contaminación de monóxido de carbono en todo el departamento de Pando por incendios y/o quemas realizados en el regiones del norte de Beni y norte de La Paz y en los municipios del departamento de Pando: San Lorenzo, San Pedro Gonzalo Moreno, Ingavi, El Sena y Bella Flor.

Con fuerte contaminación en el estado de Rondonia - Brasil.

CON APOYO DEL CONSORCIO MADRE DE DIOS – PANDO:

HERENCIA - UF - UAP - PEMD - UNAMAD - WHRC

ELABORADO POR:

**Herencia**  
INTERDISCIPLINARIA PARA EL DESARROLLO SOSTENIBLE